# 謹賀新年

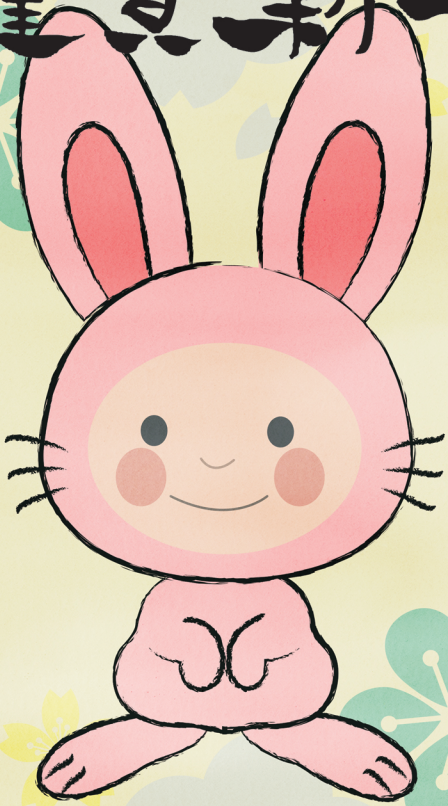

幸多き新春をお迎えのこととお喜び申し上げます
昨年は大変お世話になりありがとうございました
皆様のご多幸を心よりお祈りいたします